

Exempel i A4 hur du ritar en

## Situationsplan

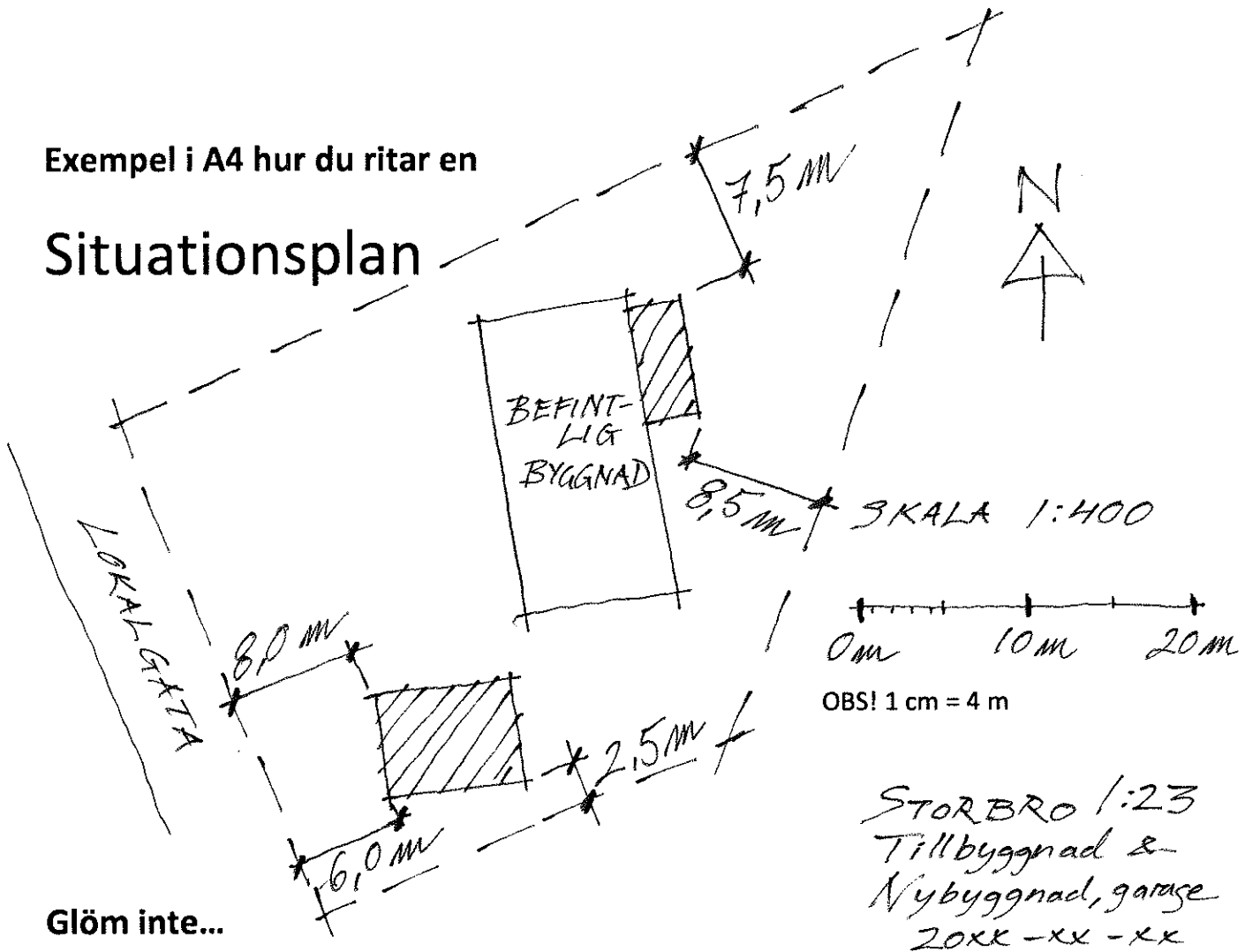

Glöm inte...

...tillbyggnadens, eller nybyggnadens, avstånd från fastighetsgräns.

- Vanligtvis räcker det med två mått - men ibland krävs tre. Vid nybyggnad krävs tre mått om byggnaden inte placeras parallellt med fastighetsgränserna.
- Ange mått på kortaste avstånd mellan fastighetsgräns och husknut.
- Redovisa mått med tydliga siffror.
- Ritningen ska vara skalenlig.
- Ritningen ska vara baserad på nybyggnadskarta.

...att tydliggöra vad ärendet gäller.

- Visa vilken del av byggnaden, och/eller vilken byggnad, som ärendet gäller genom att förse ytan med sneda streck som i exemplet ovan.
- Rita på vitt papper, ej rutat.
- Använd enbart svart penna. Färger försvinner vid arkivering av handlingen!

Exempel i A3 hur du ritar

## Fasader (tillbyggnad)

### Glöm inte...

- ... att rita alla fasader där tillbyggnaden syns.
- ... att ange samtliga väderstreck.
- ... att rita marklinjer.
- ... att redovisa mått med tydliga siffror.
- ... att ritningarna skall vara skalenliga.

### ... att tydliggöra vad ärendet gäller.

- Markera vad som är aktuell tillbyggnad.
- Redovisa alla förändringar i fasaden som tillbyggnaden medför i den befintliga delen av byggnaden.
- Rita på vitt papper, ej rutat.
- Använd enbart svart penna. Färger försvinner vid arkivering av handlingen!

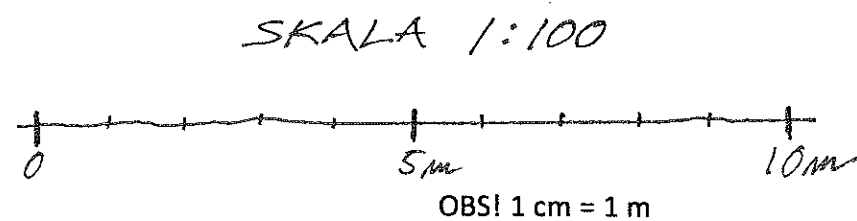
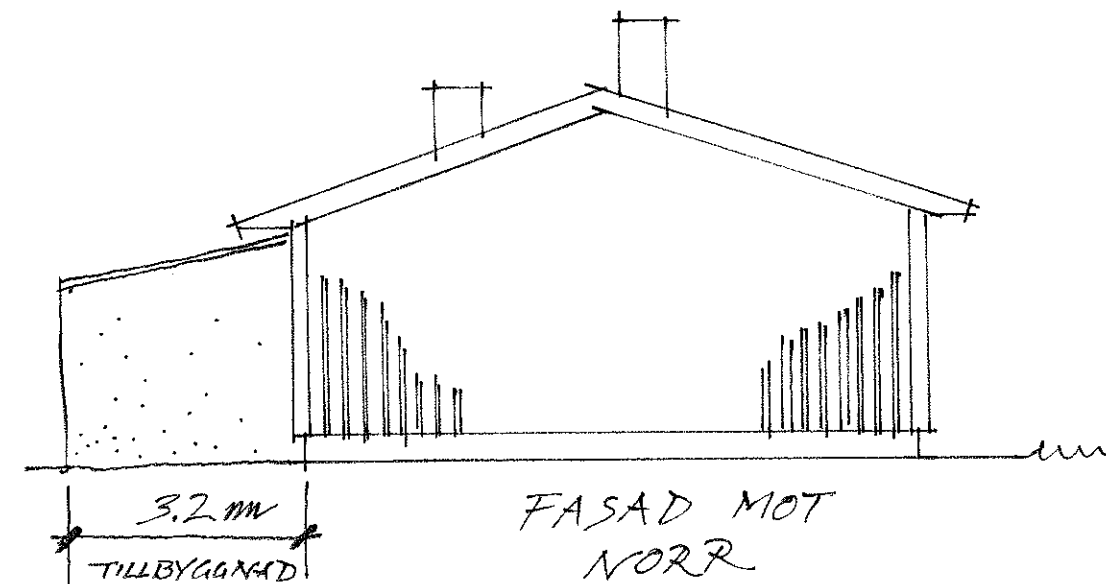
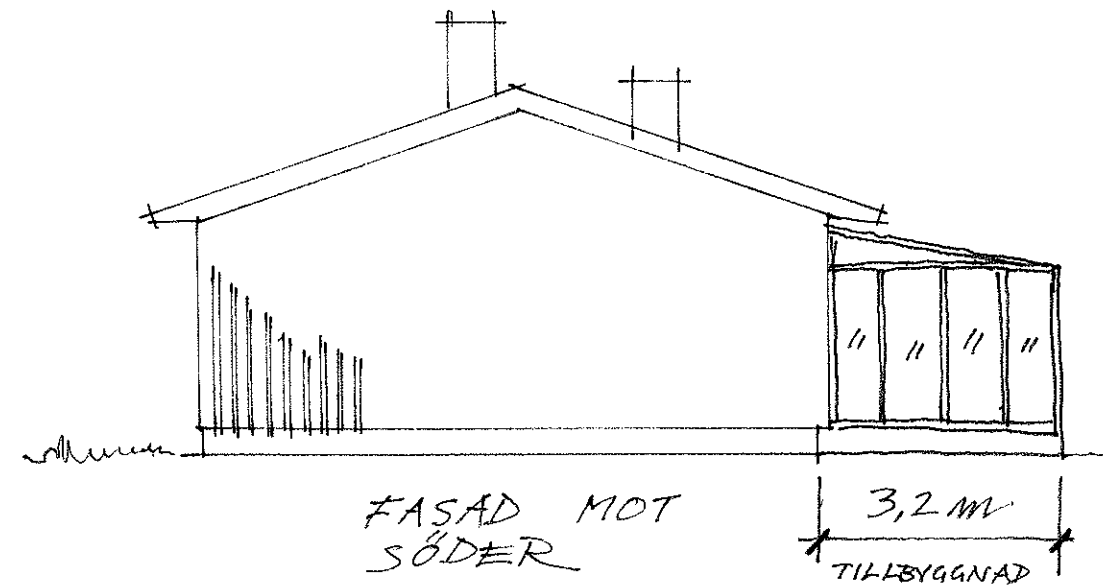
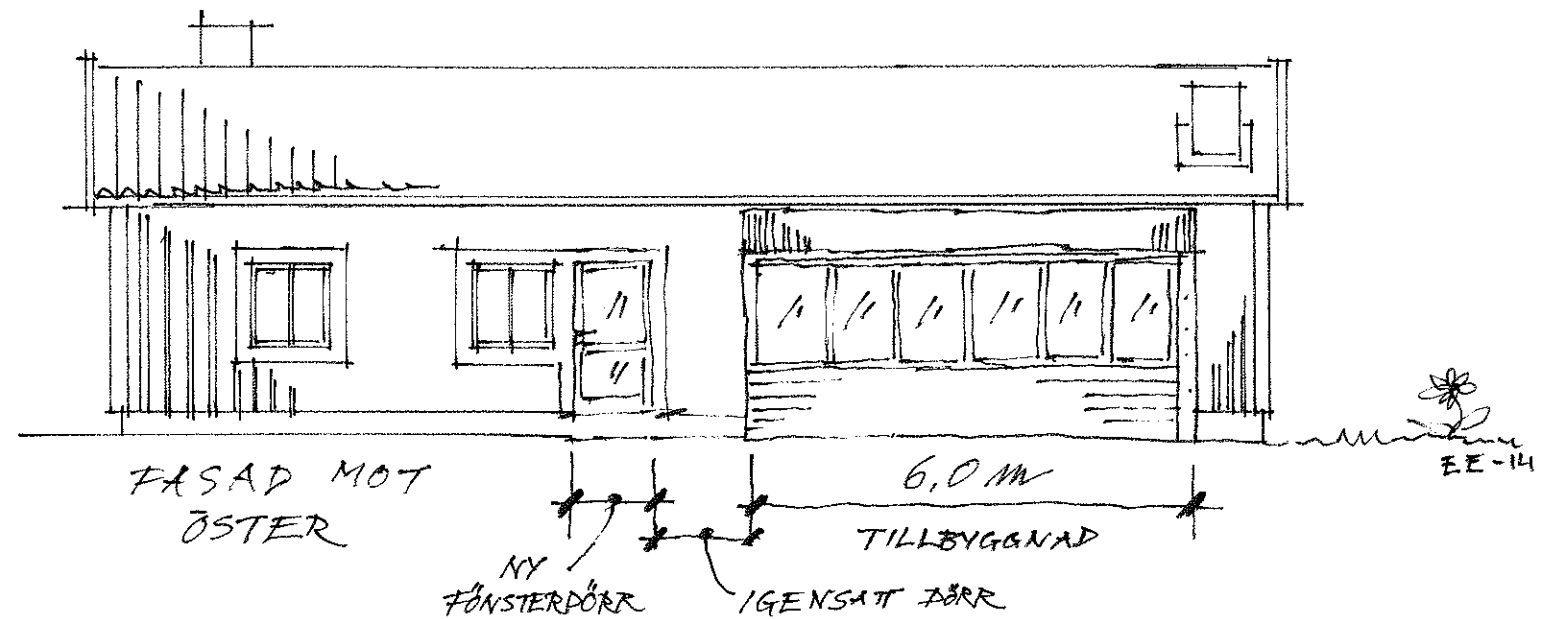

STORBRÖ 1:23  
Tillbyggnad  
20XX-XX-XX

Exempel i A4 hur du ritar en

## Sektion (tillbyggnad)

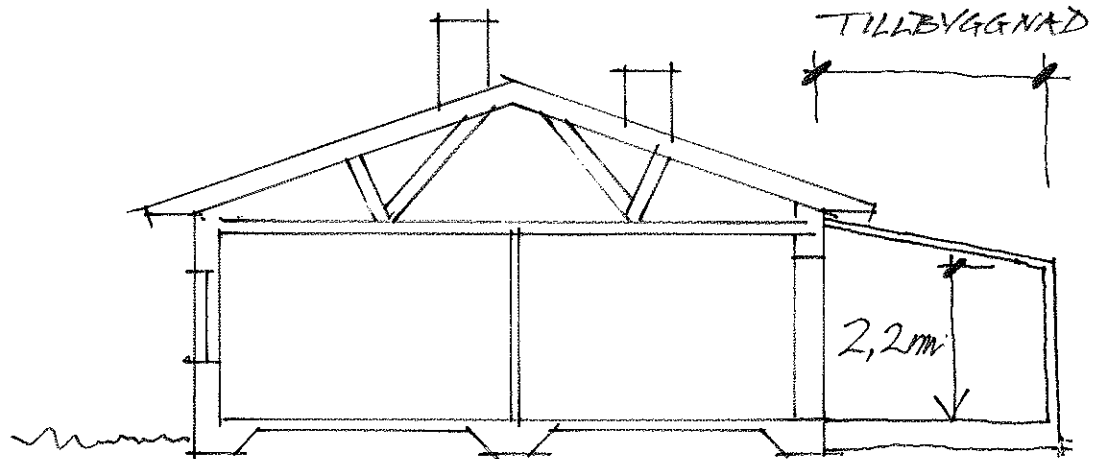

SKALA 1:100

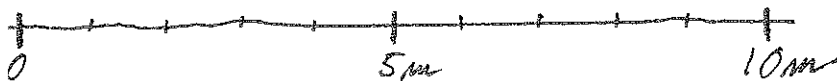

OBS! 1 cm = 1 m

STORBRÖ 1:23  
Tillbyggnad  
20XX-XX-XX

### Glöm inte...

- ...att måttsätta invändig takhöjd.
- ...att redovisa mått med tydliga siffror.
- ...att ritningen skall vara skalenlig.

### ...att tydliggöra vad ärendet gäller.

- Markera vad som är aktuell tillbyggnad.
- Rita på vitt papper, ej rutat.
- Använd enbart svart penna. Färger försvinner vid arkivering av handlingen!

Exempel i A3 hur du ritar en

## Planritning (tillbyggnad)

### Glöm inte...

- ...att redovisa bredd och längd på tillbyggnaden
- ...att redovisa tillbyggnadens avstånd från husknut på befintlig byggnad.
- ...att redovisa mått med tydliga siffror.
- ...att ritningen ska vara skalenlig.

### ...att tydliggöra vad ärendet gäller.

- Markera vad som är aktuell tillbyggnad.
- Redovisa alla förändringar i fasader som tillbyggnaden medför i den befintliga delen av byggnaden.
- Rita på vitt papper, ej rutat.
- Använd enbart svart penna. Färger försvinner vid arkivering av handlingen!

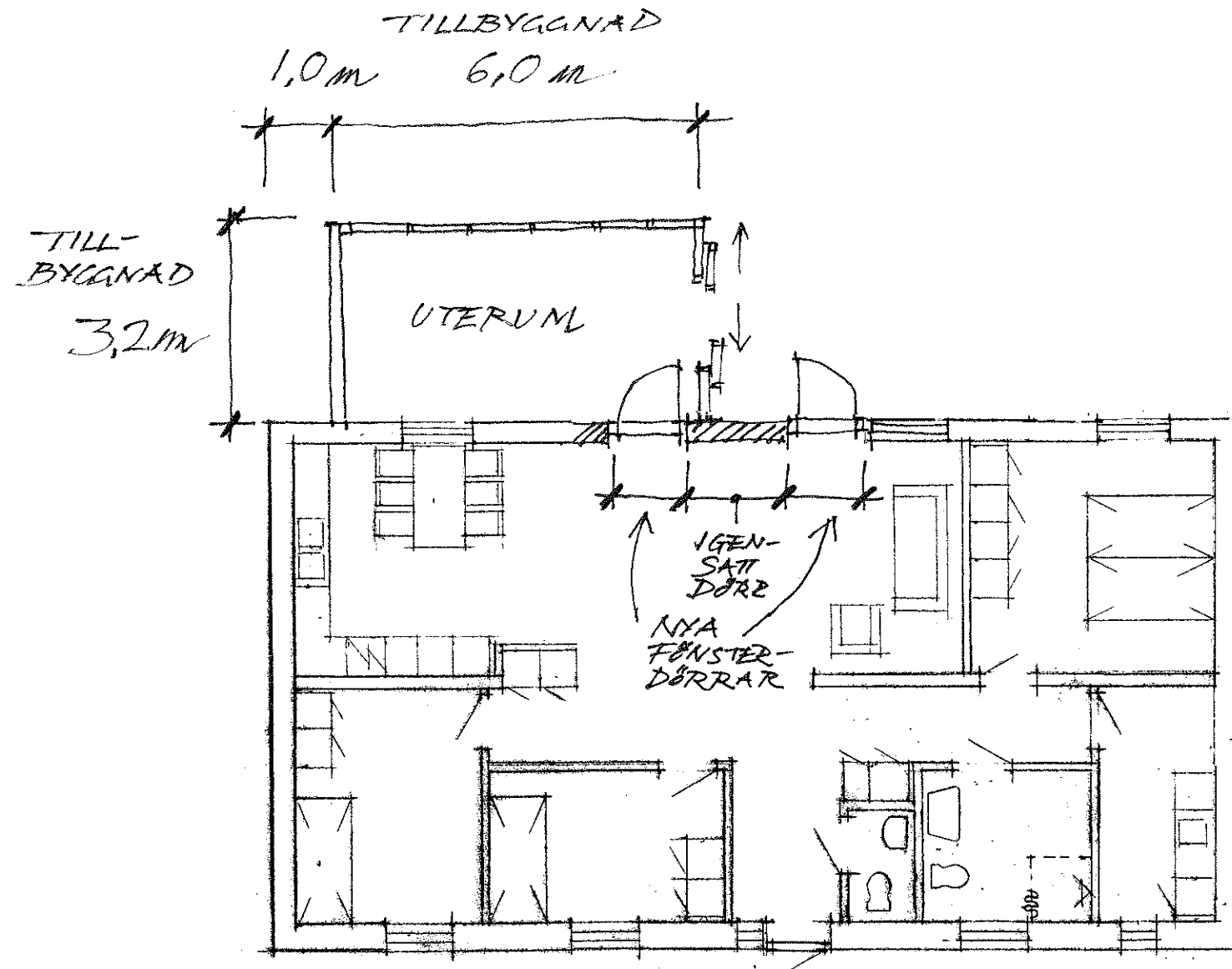

SKALA 1:100

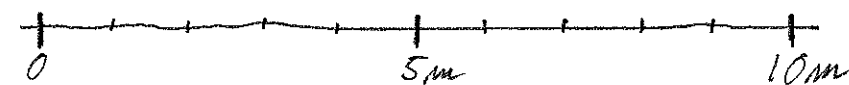

OBS! 1 cm = 1m

STORBRÖ 1:23  
Tillbyggnad  
20xx-xx-xx