

Exempelritningar för tillbyggnad med inglasat uterum

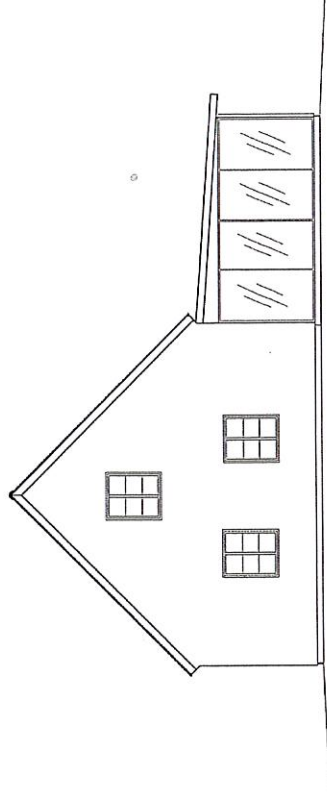

Hur ansöker jag om bygglov?

När du ansöker om bygglov lämnar du in följande handlingar:

- Ifylld och undertecknad ansökningsblankett. Blanketten finns att ladda ner på vår hemsida.
- Ritningar som visar vad du vill bygga.

Ritningar vid ansökan om bygglov för inglasat uterum

För att Bygglovskontoret ska kunna behandla en ansökan om bygglov behövs ritningar. Ritningarna ska tydligt visa vad du vill bygga i **plan**, **fasad** och **situationsplan**.

Att upprätta ritningar är ett sätt för dig som byggherre att få en bild över vad du ska göra och hur det kommer att se ut i slutändan. Ritningarna är därför ett viktigt verktyg i projekteringen av ditt bygge.

Ritningarna du lämnar in ska vara:

- **fackmannamässigt utförda**
Det innebär att de är ritade med linjal och att text och linjer är i svart färg.
Ritningarna ska också vara utförda på vitt papper (inte rutat).
- **skalenliga (i skala 1:100)**
I skala 1:100 motsvarar 1 centimeter på ritningen 1 meter i verkligheten. Ange skala på varje ritning.
- **försedda med ritningshuvud**
Ett ritningshuvud är en ruta i nedre högra hörnet av ritningen som innehåller följande uppgifter; fastighetsbeteckning, fastighetens adress, ritningstyp (fasad, plan etc.), skala, datum, vem som har utfört ritningen samt namn.

Ange även avstånd till minst ett av den ursprungliga byggnadens hörn.

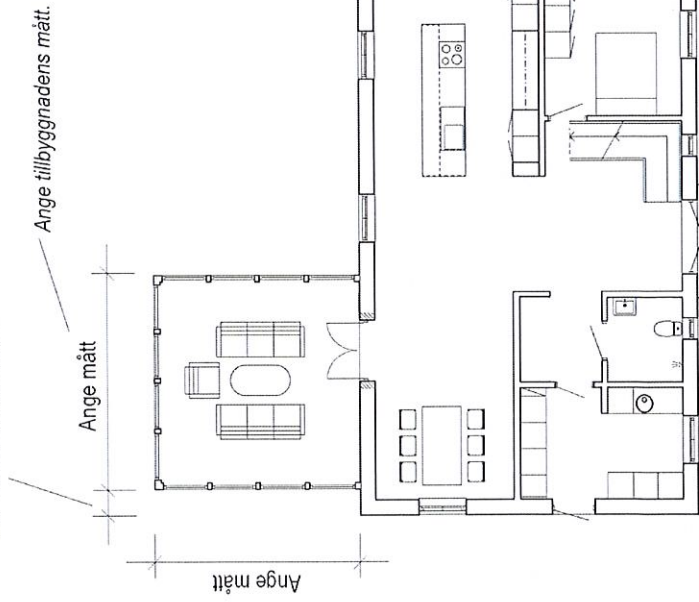

Planritning

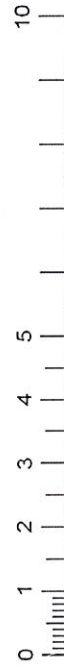

Skala 1:100

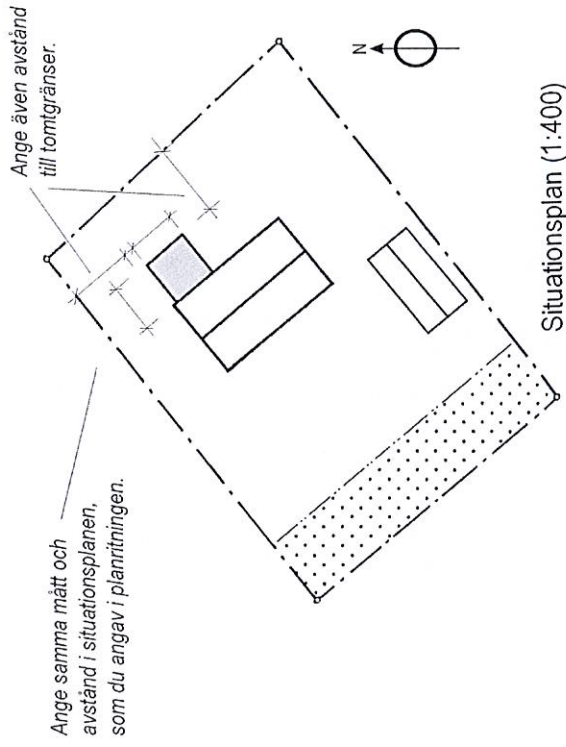

Situationsplan (1:400)

BYGGLOVSHANDLING
FASTIGHET: ARKITEKTEN 1:23
TILLBYGGNAD MED INGLASAT UTERUM
PLANRITNING SKALA 1:100 (A3)
SITUATIONSPLAN SKALA 1:400 (A3)
2012-04-23, ANDERS ANDERSSON

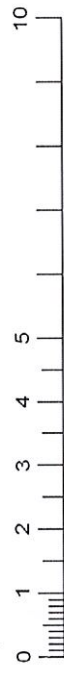
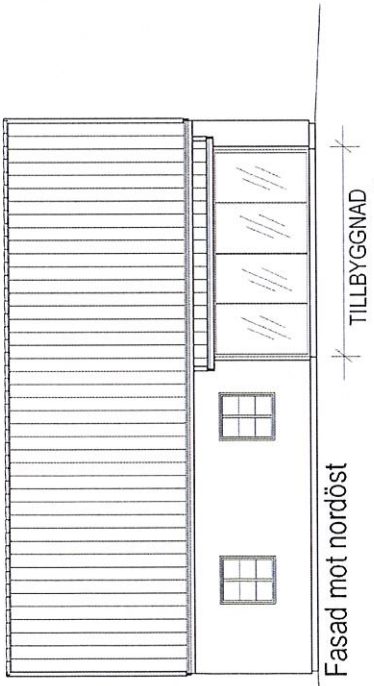
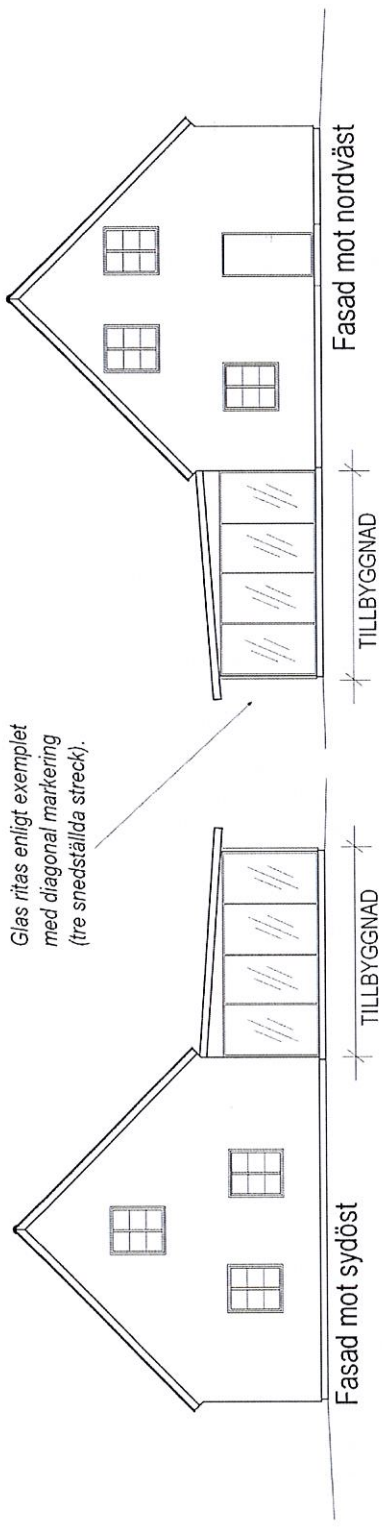

Samtliga fasader som berörs av tillbyggnaden ska redovisas.

I detta exempel är tillbyggnaden synlig från tre håll (sydöst, nordväst och nordöst) och måste då visas med tre fasadritningar.

Ritningarna ska alltid innehålla ritningshuvud.

BYGGLOVSHANDLING
 FASTIGHET: ARKITEKTEN 1:23
 TILLBYGGNAD MED INGLASAT UTERUM
 FASADRITNINGAR
 SKALA 1:100 (A3)
 2012-04-23, ANDERS ANDERSSON

Markera tydligt på ritningarna vad som byggs till, skriv gärna t.ex. "TILLBYGGNAD"

Fasadritning

Fasadritningar visar hur det du ska bygga ska se ut. Samtliga berörda fasader ska redovisas. Ange åt vilket håll fasaden vetter (t.ex. fasad mot norr, söder o.s.v. eller fasad mot gata, trädgård). För att det tydligt ska framgå vad ritningen avser markerar du åtgärden med t.ex. "TILLBYGGNAD".

Planritning

En planritning visar den tillkommande delen ovanifrån, men utan tak. Man "skär" av väggarna vid cirka en meters höjd så att placeringen på fönster syns.

Situationsplan

En situationsplan visar tillbyggnaden och den befintliga byggnaden ovanifrån. På situationsplanen anger du måtten för den nya tillbyggnaden på utsidan av väggarna (längd och bredd) samt avstånd till tomtränser. Även marknivåer anges i ritningen. Väderstreck anges med en pil åt norr.